

المؤشرات الأسبوعية
الأسبوع الممتد من 29 أكتوبر إلى 04 نونبر 2020

الأصول الاحتياطية

التطور بملايير الدراهم وبعده أشهر الواردات من السلع والخدمات

Δ%				المبلغ الجاري في	
20/10/23	20/09/30	19/12/31	19/10/31	20/10/28	
-0,4%	-4,5%	15,5%	22,5%	292,7	الأصول الاحتياطية

*بملايير الدراهم

2020 شتنبر	2020 غشت	2020 يوليوز	2019 شتنبر	الأصول الاحتياطية
7 أشهر و16 يوما	7 أشهر و8 أيام	7 أشهر و14 يوما	5 أشهر و4 أيام	الأصول الاحتياطية ممثلة بعدد أشهر و واردات السلع والخدمات

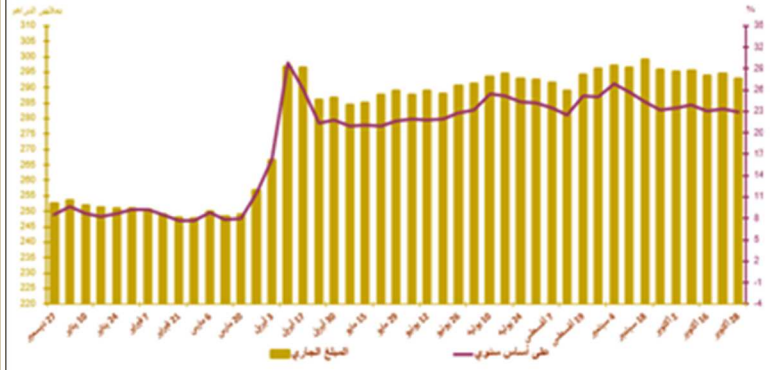

أسعار الصرف

20/11/04	20/11/03	20/11/02	20/10/28	
				السعر المرجعي
10,774	10,772	10,756	10,789	الأورو
9,206	9,208	9,236	9,192	الدولار الأمريكي
				عملية المزايدة
				طبيعة العملية
	-			العملة
	-			المبلغ*
	-			المتوسط السعر (درهم / \$)

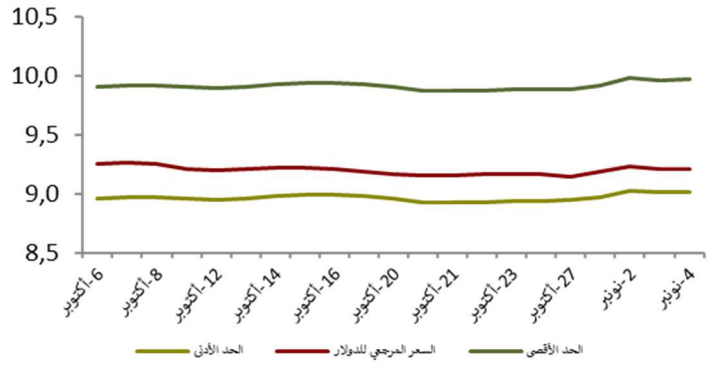

السوق القائمة ما بين البنوك

سعر الفائدة وحجم المبادلات

الأسبوع المبتدئ في 20/10/29 والمنتهي في 20/11/04	الأسبوع المبتدئ في 20/10/22 والمنتهي في 20/10/28	
1,50	1,50	سعر الفائدة ما بين البنوك
5 559,00	5 701,75	متوسط حجم المبادلات*

*بملايين الدراهم

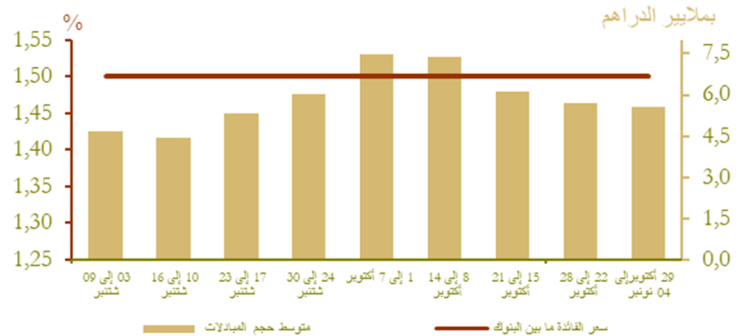

السوق النقدية

تدخلات بنك المغرب*

الأسبوع المبتدئ في 20/10/29 والمنتهى في 20/11/04 (*)	الأسبوع المبتدئ في 20/10/22 والمنتهى في 20/10/28 (*)	
105 959	104 112	تدخلات بنك المغرب
105 102	103 898	تسهيلات بمبادرة من بنك المغرب
41 374	40 170	- تسهيلات لمدة 7 أيام
8 885	8 885	اتفاقيات إعادة الشراء لمدة شهر واحد
5 300	5 300	- مبادلات الصرف
17 639	17 639	- اتفاقيات إعادة الشراء (3 أشهر)
228	228	البرنامج المندمج لدعم وتمويل المقاولات
31 676	31 676	قروض مضمونة -
857	214	تسهيلات بمبادرة من البنوك
857	214	- تسهيلات لمدة 24 ساعة
-	-	- تسهيلة الإيداع لمدة 24 ساعة

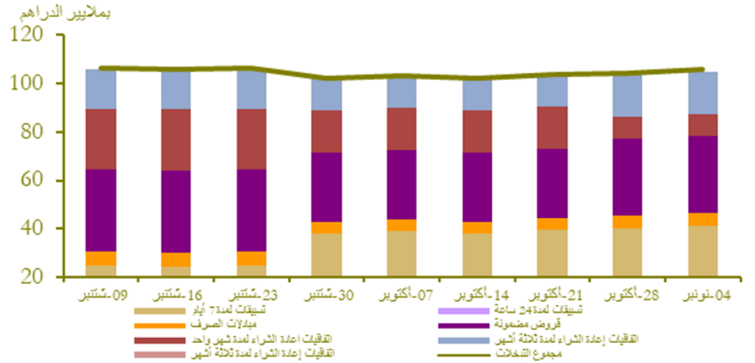

نتائج التسيقات لمدة 7 أيام بناء على طلب العروض 20/11/04*

42 000

المبلغ المكتتب

*بملايين الدراهم

سوق الأذونات بالمزايدة

المبلغ الجاري لأذونات الخزينة

الأذونات بالمزايدة ليوم 20/11/03		التسديدات* من 20/11/05 إلى 20/11/11	الأجل
سعر الفائدة	الاكتتابات*		
1,51	2 070	900	13 أسبوعا
			26 أسبوعا
1,71	1 660		52 أسبوعا
1,88	725	5 003	سنتان
			5 سنوات
			10 سنوات
			15 سنة
			20 سنة
			30 سنة
	4 455	5 903	المجموع

*بملايين الدراهم

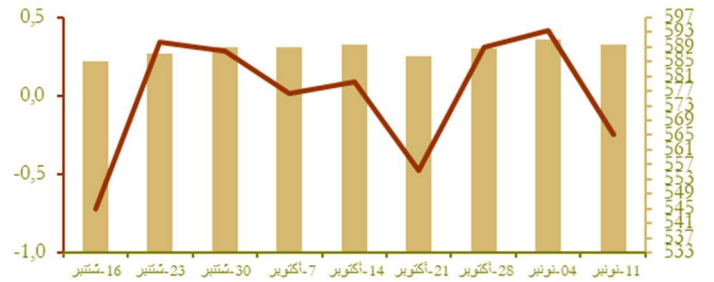

نتائج عمليات المزايدة

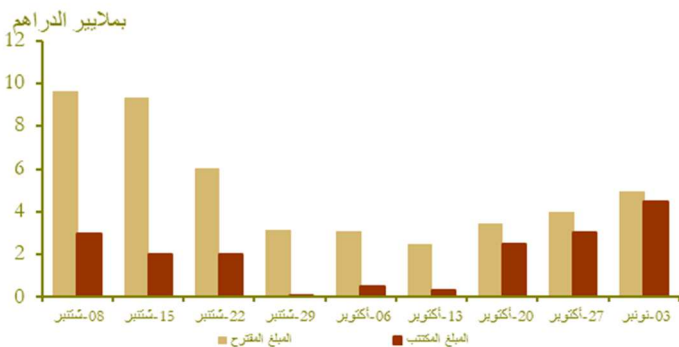

منحنى أسعار الفائدة في السوق الثانوية

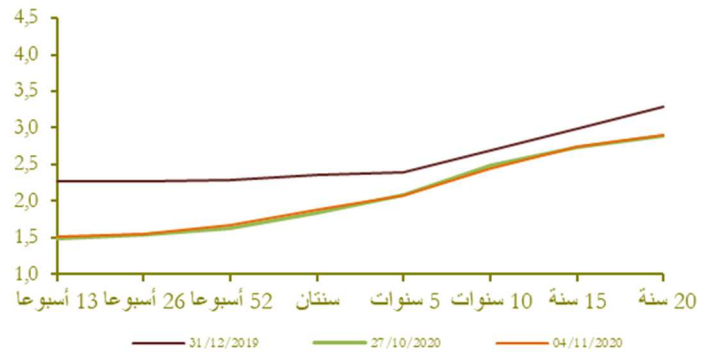

تطور القرض البنكي حسب الغرض الاقتصادي (على أساس سنوي بالنسبة المئوية)

توزيع القرض البنكي حسب الغرض الاقتصادي

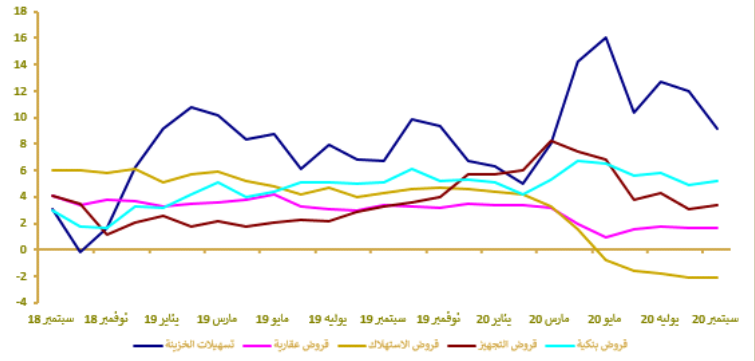

*بملايير الدراهم

مؤشرات بورصة القيم

تطور مؤشر مازي وحجم التداولات

الأسبوع المنته في		الأسبوع المنته في		مؤشر مازي (نهاية الفترة)
2020/11/02	2020/10/22	2020/11/04	2020/10/28	
2020/11/04	2020/11/04	2020/11/04	2020/10/28	10 352,09
2019/12/31	2020/10/02	2020/10/28		10 460,66
Δ (%)				الحجم المتوسط لتداولات الأسبوع
-14,95	2,64	-1,04	44,29	103,95
				الرسمة (نهاية الفترة) %
-14,32	2,75	-0,98	536 943,35	542 276,70

بملايين الدراهم

المصدر: بورصة الدار البيضاء

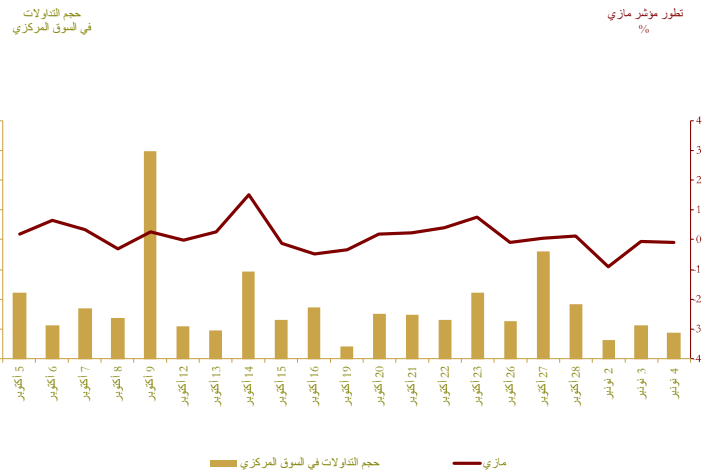

المالية العمومية

وضعية الخزينة*

Δ (%)	يناير - شتبر 2020	يناير - شتبر 2019	
-6,4	183 752	196 357	المداخل العادية**
-7,5	164 816	178 183	منها الموارد الجبائية
1,9	236 907	232 513	التفقات الإجمالية
2,3	226 351	221 313	التفقات الإجمالية (دون احتساب المقاصة)
-5,8	10 556	11 200	المقاصة
4,7	182 482	174 319	التفقات العادية (دون احتساب المقاصة)
6,5	99 991	93 912	الأجور
9,5	42 513	38 832	السلع والخدمات الأخرى
0,7	22 497	22 346	فوائد الدين
-9,1	17 482	19 229	التحويلات للجماعات الترابية
	-9 286	10 838	الرصيد العادي
-6,7	43 869	46 994	نفقات الاستثمار
	10 400	3 243	رصيد الحسابات الخاصة للخزينة
	-42 754	-32 912	فائض (+) أو عجز (-) الميزانية
	-20 258	-10 567	الرصيد الأولي***
	-5 488	-10 596	تغير العمليات قيد الأداء
	-48 242	-43 508	عجز أو فائض التمويل
	26 642	4 486	التمويل الخارجي
	21 600	39 023	التمويل الداخلي
	0	4 444	منها الخوصصة

* بملايين الدراهم

** مع احتساب الضريبة على القيمة المضافة للجماعات الترابية ودون احتساب موارد الخوصصة
*** يمثل رصيد الميزانية دون احتساب تكاليف فوائد الديون
المصدر: وزارة الاقتصاد والمالية وإصلاح الإدارة.

تمويل الخزينة*

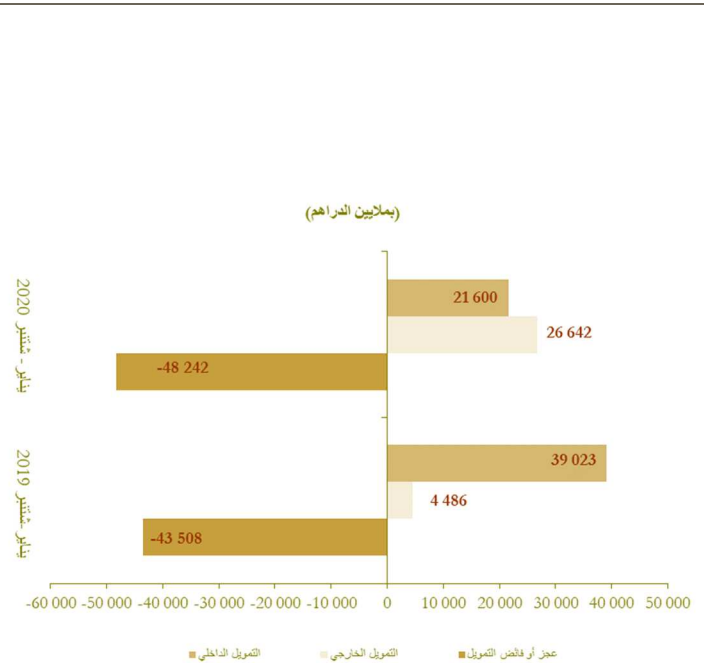

الحسابات الخارجية

Δ (%)	المبالغ (بملايين الدراهم)		
	يناير- شنتبر 2020	يناير- شنتبر 2019	
- 11,8	187 099	212 056	الصادرات الإجمالية
-16,1	49 149	58 594	صادرات قطاع السيارات
-2,0	37 906	38 678	صادرات الفوسفاط ومشتقاته
-16,2	307 495	366 887	الواردات الإجمالية
-34,6	37 754	57 716	واردات المواد الطاقية
-17,6	78 593	95 331	مواد التجهيز
-21,7	65 493	83 681	السلع الاستهلاكية
-22,2	120 396	154 831	العجز التجاري الإجمالي
	60,8	57,8	نسبة تغطية الصادرات للواردات (%)
-59,5	24 383	60 230	مداخل الأسفار
2,2	50 593	49 525	تحويلات المغاربة المقيمين بالخارج
-28,3	10 815	15 091	تدفقات الاستثمارات الاجنبية المباشرة الصافية

المصدر: مكتب الصرف.

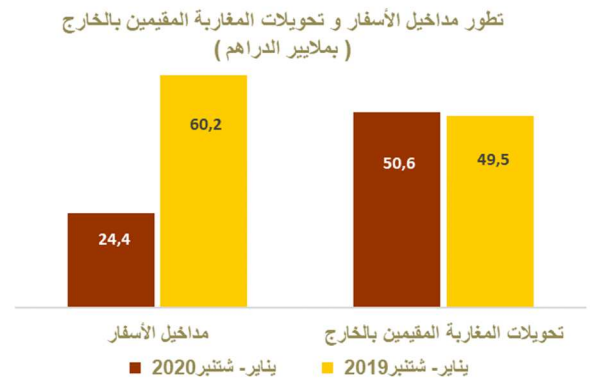
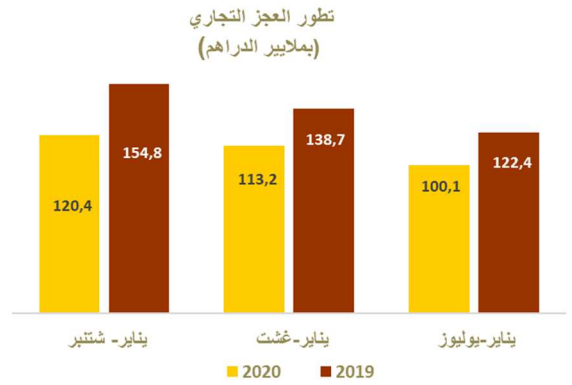

الحسابات الوطنية

تطور الناتج الداخلي الإجمالي على أساس سنوي

Δ (%)	بملايين الدراهم		
	ف2-20	ف2-19	
-14,9	211,6	248,7	الناتج الداخلي الإجمالي بالأسعار الثابتة
-6,9	28,6	30,7	القيمة المضافة للقطاع الفلاحي
-15,5	156,5	185,2	القيمة المضافة للقطاع غير الفلاحي
-15,6	242,1	286,8	الناتج الداخلي الإجمالي بالأسعار الجارية

المصدر: المندوبية السامية للتخطيط.

